



	22,71
Staffelgeschoss OK.FFB	19,27
5. OG OK.FFB	16,20
4. OG OK.FFB	13,30
3. OG OK.FFB	10,40
2. OG OK.FFB	7,50
1. OG OK.FFB	3,50
EG OK.FFB	0,00
KG OK.FFB	-2,85

- Amtsstraße -

BÜCHERHALLE

Neubau eines Wohnhauses
und einer Bücherhalle
Amtsstraße
22143 Hamburg-Rahlstedt

Konzeption Wohnungen
Südansicht M 1:200

Rüdiger Nickel
Architekten - Ingenieure - Planer

 Pöppendorfer Hauptstraße 6 b
 23569 Lübeck

Tel. 0451 - 30 788 0, Fax 0451 - 30 788 20
email: info@architekt-nickel.de

HL, 26.05.2006 Her

Südansicht M 1:200

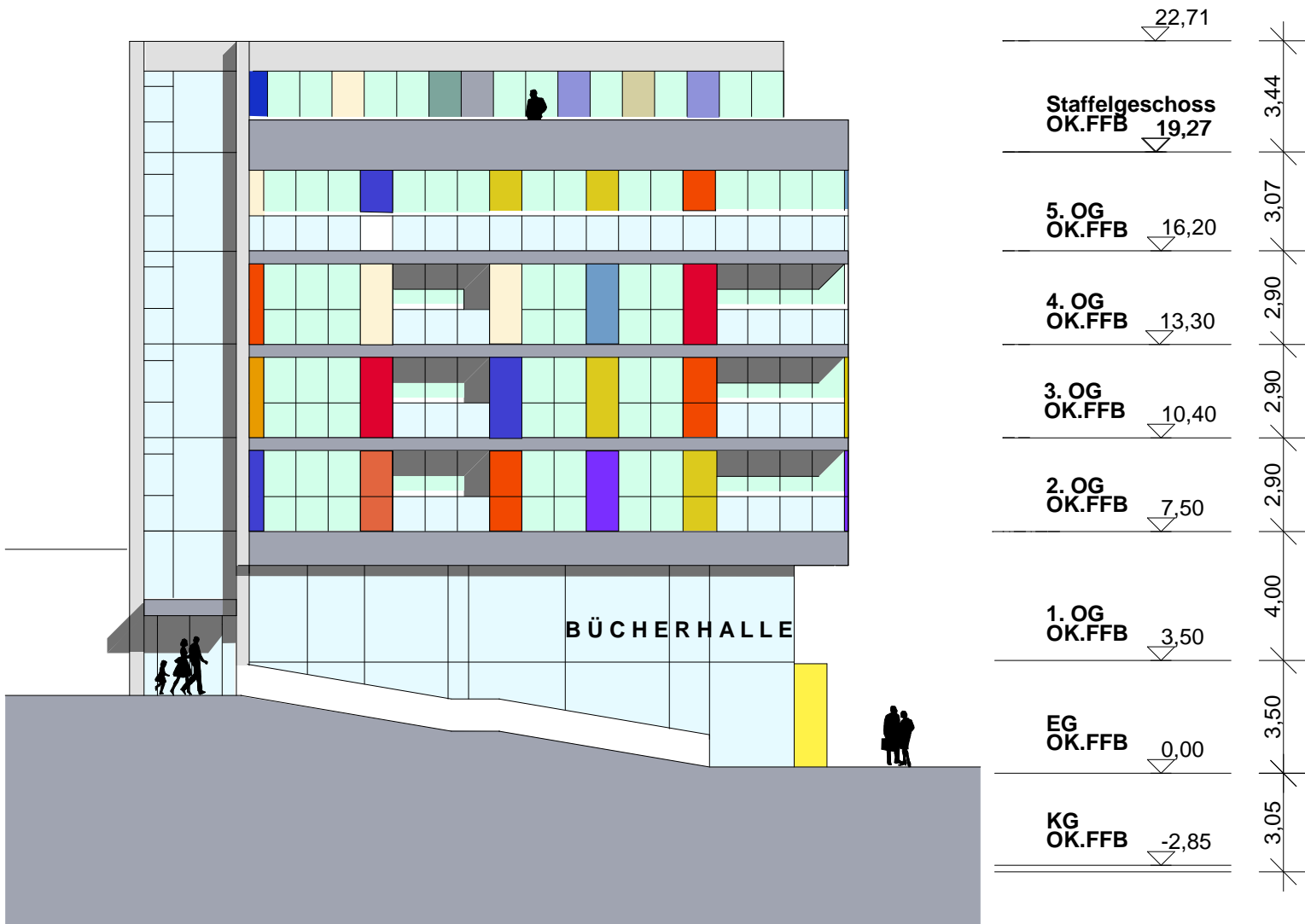

Neubau eines Wohnhauses
und einer Bücherhalle
Amtsstraße
22143 Hamburg-Rahlstedt

Konzeption Wohnungen
Westansicht M 1:200

Rüdiger Nickel

Architekten - Ingenieure - Planer



Pöppendorfer Hauptstraße 6 b
23569 Lübeck

Tel. 0451 - 30 788 0, Fax 0451 - 30 788 20
email: info@architekt-nickel.de

Westansicht M 1:200

HL, 26.05.2006 Her